KALIMAN

EL HOMBRE INCREIBLE

No. 59

KALIMAN

K

KALIMAN

EL HOMBRE INCREIBLE

49

Colombia $/s.o.o

Venezuela Bs.1.oo

Ecuador $/ 5.oo

Escuche KALIMAN

EL HOMBRE INCREIBLE

por:

XEQ MEXICO, D.F. 1.170 Khs.
XEW ACAPULCO, GRO. 860 Khs.
XEA AUTLAN, JAL. 1.010 Khs.
XEBA BALLADARES, COAH. 1.490 Khs.
XEW CD. DURANGO, DGO. 800 Khs.
XEFC CD. JUAREZ, CHIH. 1.010 Khs.
XEW CD. MONCLOVA, COAH. 1.490 Khs.
XEG CD. VICTORIA, TAMPS. 1.010 Khs.
XEW CHIHUAHUA, CHIH. 1.010 Khs.
XEG CHIAPAS-CACAHOATAN, VER. 1.010 Khs.
XEW CHILPANCINGO, GRO. 1.010 Khs.
XEW CIUDAD ACUÑA, COAH. 1.490 Khs.
XEW DURANGO, DGO. 800 Khs.
XEW ENSENADA, B.C. 1.490 Khs.
XEW GUANTANAMO, VER. 1.010 Khs.
XEW IGUALA, GRO. 1.010 Khs.
XEW LA PAZ, B.C.S. 1.490 Khs.
XEW LAREDO, TAMPS. 1.490 Khs.
XEW MATAMOROS, TAMPS. 1.490 Khs.
XEW MATAMOROS LA PRIMERISIMA, TAMPS. 1.490 Khs.
XEW MEXICALI, B.C. 1.490 Khs.
XEW MONTERREY, N.L. 1.490 Khs.
XEW NUEVO LAREDO, TAMPS. 1.490 Khs.
XEW NVO. LAREDO, TAMPS. 1.490 Khs.
XEW OAXACA, OAX. 1.010 Khs.
XEW PACHUCA, HGO. 1.010 Khs.
XEW PIEDRAS NEGRAS, COAH. 1.490 Khs.
XEW QUERETARO, QRO. 1.010 Khs.
XEW REYNOSA, TAMPS. 1.490 Khs.
XEW TAMPICO, TAMPS. 1.490 Khs.
XEW TEPIC, NAY. 1.010 Khs.
XEW TEXCOCO, EDO. MEX. 1.010 Khs.
XEW TOLUCA, EDO. MEX. 1.010 Khs.
XEW TORREON, COAH. 1.490 Khs.
XEW TUXTLA GTZ., CHIS. 1.010 Khs.
XEW VILLAHERMOSA, TAB. 1.010 Khs.
XEW VILLAHERMOSA, TAB. 1.010 Khs.
XEW VILLA HIDALGO, DGO. 1.010 Khs.
XEW ZAMORA, MICH. 1.010 Khs.

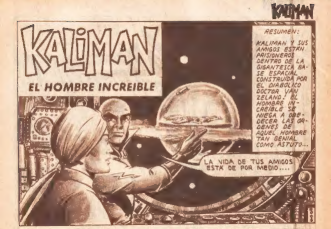

LA GARANTIA MAXIMA PARA SITUAR FONDOS ES EL GIRO POSTAL

¿QUE QUIERE DE MI?
QUE SE SOMETA A MIS EXPERIMENTOS...
CLARO ESTA QUE PODRIA UTILIZANDO LA FUERZA SOMETERLO A MIS EXPERIMENTOS... PREFIERO QUE LO HAGA VOLUNTARIAMENTE...
PARA ESTUDIAR SUS REACCIONES FISICO Y MENTALES...
¿QUE CLASE DE EXPERIMENTOS SON...?
¿LO SABRA A SU DEBIDO TIEMPO? DE LO QUE SI ESTOY SEGURO ES DE QUE SUS AMIGOS ESTAN EN SUS MANOS... DECIDASE!
#-2

LA GARANTIA MAXIMA PARA SITUAR FONDOS, ES EL GIRO POSTAL

¡MAGNIFICO! TENGO EL TIEMPO JUSTO PARA EVITAR QUE LOS PRISIONEROS MUERAN EN EL ESPACIO...
EL ASTUTO PERSONAJE ACCIONA LOS CONTROLES Y EL GLOBO TRANSPARENTE SE ACERCA A LA BASE...
LA EXTRAÑA PASION CURDA ADHERIDA A UN COSTADO DE LA BASE....
LOS PRISIONEROS SE SALVAN DE MORIR EN EL ESPACIO....

INMEDIATAMENTE RECOBRAN EL SENTIDO...
OH, KARMAN... ¿QUE SUCEDIO?
¡OH, QUE DOLOR DE CABEZA!
¡CALMA AMIGOS, LO IMPORTANTE ES QUE AUN ESTAMOS VIVOS!
¡SEGUIMOS PRISIONEROS DE ESTE DEMONIO!
¡YA ME CANSE DE ESTO! ¡VOY A DARLE SU MERECIDO!
¡VOY A ROMPERLE LA CARA!
¡NO CAPITAN, ESPERE!
EL CAPITAN GORGON RECIBE UNA DESCARGA ELECTRICA EN CUANTO TOCA AL SINIESTRO PERSONAJE...
¡AGGG...! ¡JA, JA, JA...!
ZUUMMM
4-5

KALIMAN
¡DIGITAS!, YA DEBERIAN SABER QUE SOY INDESTRUCTIBLE, ¡OLVIDEN CUALQUIER ESPERANZA DE ESCAPAR SOBRE TODO AHORA, QUE KALIMAN ES MI ALIADO!...
¿QUE PIENSA KALIMAN, SU ALIADO?
¡ESO NO PUEDE SER!
¡NO, NO!
¡VAMOS, DÍGALES QUE ES USTED MI ALIADO...!
¡ES VERDAD! ¡POR VOLUNTAD PROPIA VOY A PARTICIPAR EN INTERESANTES EXPERIMENTOS...!
¡MISERABLE TRAIDOR!
¡KALIMAN, TU NO PUEDES TRACIONARNOS! ¡OFRECIENDONOS!
¡ESTAMOS PERDIDOS!
52-6

USE EL CORREOGRAMA PARA OBTENER CELERIDAD Y ECONOMIA

¡AHORA PARA, ZORROS!
ESTARÁS PARA PASO HASTA QUE YO LO QUIERA

AL PRIMER CHISTE UN DIENTE CLARO Y LO PAGAS

¡ESTÁS A LA MERCED DE MIS PODERES DE EXPERIMENTO!

¡EL ODIO DESTRUYE LENTAMENTE AL DESPRECIO!
YA LEERÉ LO DEMÁS A MI REGRESO

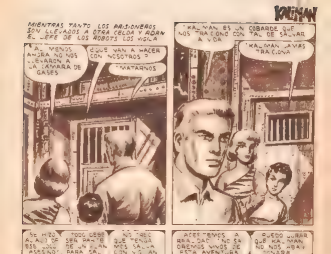
MIENTRAS TANTO LOS PRISIONEROS SON LLEVADOS A OTRA CELDA Y ADAN EL JEFE DE LOS ROBOTS LOS VIGILA
¡A VENIR AHORA TODOS CON NOSOTROS!
¿QUE VAN A HACER CON NOSOTROS?
¡CALLATE!
LLEVARON A LA CAVERNA DE GASES
¡KALIMAN LAMAS TRAICION
KALIMAN LAMAS TRAICION
NOS TRAJERON CON EL FIN DE MATARNOS
¡NO SEAS TONTO! SEA QUE TRAIGA ESTO
TODOS SERAN ASFIXIADOS
¡NO! ¡NO! ¡NO QUIERO MORIR ASFIXIADO!
¡NO! ¡NO QUIERO MORIR ASFIXIADO!
¡NO SEAS TONTO! SEA QUE TRAIGA ESTO

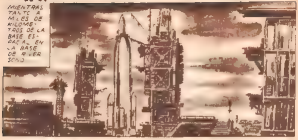
MIENTRAS TANTO EN LA BASE DE MILFORD, TRES DE LA BASE EL BACAL, EN LA BASE DE RIVER POINT...
EL GENERAL CLARK REVISA LOS ULTIMOS INFORMES...
NO, QUE CRUZARA EL ATLANTICO POR SUPERSONICO POR UN PAR DE HORAS...
YA SE QUE LOS INFORMES SON SECRETOS, PERO ESTOY SEGURO QUE LOS DOS SENTIRIAN MUCHO SABER ESTO...
¡NO COMPRENDO QUE HA PASADO CON LOS VUELOS A VELOCIDAD VEINTICUATRO! LANZABA RAYOS ATOMICOS... NO HAN VUELTO QUE SE ENTERADO DE ALGUNOS...

KARTAN
¿Y DÓNDE ESTÁ EL SEÑOR ALCALDE?
ESTÁ EN LA CÁRCEL, SEÑOR
¿Y LOS DEMÁS?
ESTÁN EN SUS CASAS
¡QUE LAMENTABLE ES LA FALTA DE PREVISIÓN DE LOS MUNICIPIOS! SE ESPERABA SE ENCONTRASE

BATMAN

BATMAN CONTINUÓ HUYENDO, POR LOS EFECTOS DEL GAS PARA ESTAR MÁS CALMADO ESTA INMÓVIL PARA EVITAR QUIEN MOVIMIENTO HAGA EL TERRIBLE Y LENTOS VUELO TEMBLAMOS

¡CUANTO TIEMPO VE TENDRÁ AY ESE GENIO DARLO...!

¡NO PUEDE MATARLO ¡QUIERA LO NECESITO SU TALENTO!

¡AHORA VEZ ¡ESTOY CONVENCIDO DE QUE VOLVERÁN A FUERZA PARA ¡ADORA!

¡QUIERE DARLO MALVADO ES HOMBRE ¡ES PARA ¡PERJUICIO LEVANTAMOS!

¡NO ME HABLE ¡ES DE SOLO ¡NO ME HABLE ¡ES DE SOLO ¡PIENSO EN CUBRIR!

¡DE CUANDO SE ABRE UN AGUJERO TAN ALTO VUELA...!

¡AHÍ ESTÁ EL BRUJO!

NO EXPONGA SU DINERO, USE EL SEGURO DE GIROS POSTALES

KALIMAN RECOBRA EL CONOCIMIENTO

AHORRE TIEMPO ENVIANDO SUS CARTAS POR VIA AEREA

USE EL CORREOGRAMA PARA OBTENER CELERIDAD Y ECONOMIA

BATMAN
¡AAAHH!
¡AAAHH!
¡AAAHH!

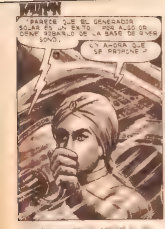
¿PARECE QUE EL GENERADOR SIGUE EN MARCHA? ¿NO ALCANZO A OIR EL ZUMBIDO DE LA BASE DE GUIJA?
¿Y AHORA QUE SE PROPONE?
¡Y A PROBAR TU ESTIRPE, GRADO DE RESISTENCIA HUMANA, ANTE LA FUERZA TITANICA DE LA ENERGIA ATOMICA!
¡VENTAJA QUE NO HAS TENIDO NUNCA, PERO QUE TENDRAS DE AHORA EN ADELANTE!

¿QUE HACE AHORA EL HOMBRE DE LA MASCARA DE HIERRO?
¡BUENA SUERTE, KA-NAN!
¡EL CLIMA ESTA MAS ESPANTOSO!

BATMAN
EN 1939 LES HABÍA ESTADO SIGUIENDO A UNA TRIBU NÓMADA QUE VIVÍA EN LA MONTAÑA SIN NOMBRE NO ES TRIBU DE TORQUEMADA
Y AHÍ, MIENTRAS SE CONGELAN AL SOL, SUS TODO SU CUERPO
Y AHÍ, MIENTRAS RECUERDO MI TERRIBLE SUEÑO MENTAL PARA NO DORMIRME
AUN MEDIO DE LA MENTE, ALIMENTARÉ LA FUERTE SANGUÍNEA EN MIS VENAS PARA NO MORIR CONGELADO.
AHÍ, YAL ESTÁ MUERTO COMO ESTATUA DE HIELO. HACE EL CUERPO MÁS DIFÍCIL DEMORA EL COLOR ROJO Y AZUL DE LA CAPA AZUL.
SERENIDAD, SERENIDAD Y PACIENCIA. SERENIDAD Y PACIENCIA.
"SERENIDAD, SERENIDAD Y PACIENCIA" ¿QUÉ ES LO QUE ESTÁ DICIENDO?
¿ESTÁ HABLANDO CONSIGO MISMO?
¿ESTÁ HABLANDO CON LA CAPA? NO DESEARÍA EL ESPERMATOZOIDE DE UN LOCO.
¿ESTÁ HABLANDO CON SU SUBCONSCIENTE?

KHONAN
¡AH, CELENE SOBRINA E, SOLEMNE ESTÚS
ESTE HOMBRE ES LA VIDA Y LA MUERTE PARA MI, ESPERO VIVIRÁ
¡LA VOLUNTAD DE LOS DIOSES ES LA VIDA Y LA MUERTE, LA ALEGRÍA Y LA TRISTEZA, LA PAZ Y LA GUERRA!
¡CONCENTRA TODOS TUS PODERES SOBRE ESTE HOMBRE, PROTEGIÉNDOLE CONTRA LA TENEBROSA SEMEJANZA A LA DE SU SANTÍSIMO HERMANO
¡AHORA ME SIENTO MAL!
¡MAL, MAL, ¿ME ESCUCHAS? ¡EL PROBABLE MUERTO!
¡AH, HERMOSA SOBRINA, MÍRALO, MÍRALO BIEN, ESTÁ MUERTO!
¡POBRE... NO, NO ESTÁ MUERTO, SU ALMA ESTÁ AÚN AQUÍ!
4/8
¡RAYO DE PLATA, LA REVISTA MÁS SENSACIONAL!

"AL SENTIR MIRADAS SOBRE SU CUERPO, LA MUJER SE SUBIÓ EL VESTIDO A LOS HOMBROS..."

"...Y SE QUEDÓ ALLÍ HASTA PERDER EL SOL..."

"...LUEGO SE BAJÓ LA FALDA Y SE FUE SIN DECIR ESTA BOCA ES MÍA."

¡JAMÁS, JAMÁS DOMINARÁ MI VOLUNTAD.

KAL-MAN DESCUBRE A SU ADVERSARIA FUERZA MENTAL PARA DOMINAR LA DETERMINACIÓN DE SU CONTRARIO.

LA MENTE ES LA FUERZA MÁS PODEROSA. DOMINARÉ EL DOLOR PRONTO.

AL SALIR EMBESTIA A DARLE CUENTA DE TODO EL MAL QUE HABÍA CAUSADO AL HOMBRE NEGRO.

¡ESTÁS HA VENTEADO AL ÚLTIMO DE LOS TUYOS! ¡ESTÁS HAS DESTRUIDO TU PROPIA RAZA! ¡AL FIN TE ENCUENTRO, ESTA VEZ NO ESCAPARÁS!

LE PROBÓ LA TEMPERATURA ENTRE LA ESPUMA.

CONFIESE QUE HA FRACASADO CON MIGO.

NO, CANTES VICTORIA KAL-MAN. QUE AHORA VOY A ATACAR DIRECTO A TU CEREBRO.

USE EL CORREOGRAMA PARA OBTENER CELERIDAD Y ECONOMIA

AHORRE TIEMPO ENVIANDO SUS CARTAS POR VIA AEREA

¿DÓNDE ESTÁ MI HIJA?
¡NO ESTÁN VIVOS!
¡ESTÁN EN LA PRISIÓN DE LOS PRISIONEROS!
¡DONDE ESTÁ MI HIJA, MAGO!
¡MUERTE!
¡NO ESTÁN VIVOS!
¡NO SE PUEDE HACER NADA!

¡VENDRÉ A TI DE MADRUGADA Y SIN PREVIO AVISO!
EL MUY... QUE E CARTERISTA Y SIN PAPEL DE IMPRENTA
¡ESCONDO Y ACUDO!
¡NO LA VOLVERÁ DA!
¡NADA A NADIE!
¡UH!
¡ALGUIEN ESTÁ EN LA CASA! ¡VAMOS A VER QUIÉN ES!
¡ALGUIEN ESTÁ EN LA CASA! ¡VAMOS A VER QUIÉN ES! AHORA MISMO LES DIGO QUE SE ESTÉN QUIETECITOS ASÍ NADA MÁS
¡ESTÁ VACÍA!
¡NO ESTÁ NADIE!
¡NO HAY NADIE!
¡NO ESTÁ NADIE!
¡NO HAY NADIE!
¡NO ESTÁ NADIE!
¡NO HAY NADIE

¿QUIÉN ES EL VERDADERO DUEÑO DE ESTE PODER?
¿ACASO ALGUIEN SE ATREVERÁ A DESAFIARME?
¡ESTE ALGUIEN NO SE ATREVERÁ!
¡ESTE ALGUIEN SOY YO!
¡ESTE ALGUIEN SOY YO!
¡ESTE ALGUIEN SOY YO

AHORA, QUE LA OSCURIDAD HAYA CUBIERTO LA TIERRA, QUE LA MUERTE SE APODERE DE TODOS LOS SERES VIVIENTES Y QUE LA DESOLACIÓN REINE POR TODAS PARTES

CUANDO LA TIERRA EL VIENTO Y LAS AGUAS SE HAYAN CONFUNDIDO CON LAS TINIEBLAS Y EL CAOS

QUE SE ALCE UNA VOZ ENTRE LOS HOMBRES Y ESCUCHE EN MEDIA DEL UNIVERSO

¡AYYYY

EL ROBOT SE DESPLOMA EN TIERRA DE LA CELDA ATÓMICA
Y EN EL ACTO SURGE UNA MASCULINA VOZ INFERNAL
¡AAAAAAAAA!
¡¡¡ABERRANTE!!! SE HA HECHO AÑICOS UNA VALIOSA PIEZA DE MI DESPENSA
¡¡¡ESTÚPIDO!!! ¡¡¡ESTÚPIDO!!! ¡¡¡ESTÚPIDO!!!

Y...¡¡ DE REPENTE SE ESCUCHA LA VOZ DEL SINIESTRO PERSONAJE !!

¡¡ POCO A POCO SE SIENTE AMIGO KALMAN !!

¡¡ EL HOMBRE HORRIBLE NO RESPONDE ! LAS ONDAS SONORAS HAN ATURDIDO SU CEREBRO !

JA JA JA

¡¡ EL EXPERIMENTO HA TRIUNFADO ! EL HOMBRE HORRIBLE ESTÁ A MI MERCED ... SU CEREBRO ESTÁ CONTROLADO POR ESTE APARATO

AUTOMÁTICAMENTE SE VA DE ESTE LUGAR ¡¡ ESTE ES EL MOMENTO ! ¡¡ EL HOMBRE HORRIBLE ! ¡¡ LA PELÍCULA HACE CONTINUAR LA VENGANZA !!

KA...MAN ! KA...MAN ¿¿ POR QUÉ SU CEREBRO ESTÁ TAN CONTROLADO ? ¿¿ ESTÁ EN REALIDAD ? JA JA JA

NO SE PIERDA LOS MIERCOLES BAYO DE PLATA SOLO CUESTA UN PESO

PERO EL HOMBRE INVISIBLE AUN NO ESTA VENCIDO
JAMAS... JAMAS LOGRARA DOMINAR MI MENTE
ESTOY LISTO PARA EL SIGUIENTE EXPERIMENTO... YA VE QUE NO ES TAN MALO, ACABA CONMIGO
¡MALDICION, ESTA EN SUS CINCO SENTIDOS
¡LA VENTE, NUMA... NO ES NADA INGENUA QUE PARECE... ESTA MUJER ES UNA VIBORA
¡NO CANTE NO... NO LO HAGA... NO ME VENCERA
¡UNA TRAICION
¡DESDE HACE MUCHO TIEMPO HE PREPARADO UNA SALIDA PARA ESTE MOMENTO
¡SALGAMOS DE AQUI
SU NAVE VA A ESTALLAR DENTRO DE CUARENTA Y CINCO SEGUNDOS... TIENE QUE ABANDONAR LA TIERRA UNA VEZ MAS INSTANTANEA
14-27

Y AL SALIR AL ESPACIO, SE PONE SU CASCO PROTECTOR DE GEMA Y SE DESCONECTA DE LA PRESIÓN ATMOSFÉRICA DEL INTERIOR.
TAL COMO LE DIJO EL CASCO PROTECTOR DE GEMA Y SE DESCONECTA DE LA PRESIÓN ATMOSFÉRICA DEL INTERIOR. ¡CLASE, QUE TENGAS SUERTE!
¡AL MAL ESTILISTA EL CASCO PROTECTOR LE ARRUINA EL PEINADO Y COMO LAS DEJA!
¡A ESTE A PASO Y CON EN INTERVALO FUERA DEL VIENTO! DESE PRISA Y LLEGARÁ LENTE DELANTE!
¡AHORA ABANDONA LA NAVE Y TIENES SIETE SEGUNDOS PARA ALEJARTE DE ELLA! ¡ESTO ES LO QUE SE LLAMA UN BUEN SALTO AL ESPACIO!
¡PERO ABANDONAR LA NAVE SOLO TIENE QUE SIGNIFICAR UNA COSA! ¡QUE VUELVE A ESTAR EMBRUJADA!
¡AL MAL TIPO LE GUSTABA LA NAVE Y NO LA QUERÍA ABANDONAR!
¡ESTO ES LO QUE SE LLAMA UN BUEN SALTO AL ESPACIO!
¡AHORA ABANDONA LA NAVE Y TIENES SIETE SEGUNDOS PARA ALEJARTE DE ELLA!

NO EXPONGA SU DINERO, USE EL SERVICIO DE SEGUROS POSTALES.

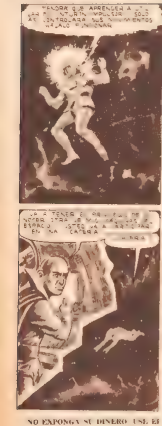
¡HASTA LOS APRENDICES A ...
LOS ESTUDIANTES SIGUEN ...
AL ESTILO KALMAN
KAL MAN HACE EL JURAMENTO DE LOS MAGOS Y SE MUEVE ... DENTRO DE EL ESPACIO
¡EL APRENDIZ SE ACERCA ... ¡EL APRENDIZ DE KALMAN ... ¡EL DE KALMAN ESPERA EN EL ESPACIO!
¡KALMAN TIENE EL PODER DE ... ¡KALMAN ESTA ENTRANDO EN LA CUEVA!
¡KALMAN ESTA ENTRANDO EN EL ESPACIO Y ... ¡KALMAN ESTA ENTRANDO EN LA CUEVA!
¡KALMAN ESTA ENTRANDO EN EL ESPACIO Y ... ¡KALMAN ESTA ENTRANDO EN LA CUEVA!
FIN

UNA EXTRAÑA ARMA FLOTA EN EL ESPACIO Y SE ACERCA A KALIMAN....

¡LE DARÉ UN RIFLE ATÓMICO PARA QUE DEFIENDA SU VIDA! ¡AGARRELO, QUE SERÁ SU ÚNICA ARMA!

KALIMAN ATRAPA AQUELLA MISTERIOSA ARMA, AUN SIN COMPRENDER LO QUE VA A PASAR....

¡YA LO TENGO!

AHORA MIRE LO QUE HAY HACIA SU DERECHA....

KALIMAN DESCUBRE A LA HERMOSA DORIS, PRISIONERA DENTRO DE UNA ESFERA TRANSPARENTE....

¡LA SEÑORITA DORIS!

¡Y AHORA KALIMAN VA A PRINCIPIAR LA CACERÍA EN EL ESPACIO!

SANTO DIOS, ¿QUÉ ES ESO?

NO EXPONGA SU DINERO, USE EL SERVICIO DE SEGUROS POSTALES

KALIMAN

"NO SE PIERDA LOS MIERCOLES RAYO DE PLATA. SOLO CUESTA UN PESO"

¡TIGRE HONG KONG!
UNA BOTELLA Y HYPNOSALUDE ARRASTRA DE PELIGROS Y HORRORES DESCONOCIDOS A UNA DE LAS ESPOSAS...
¿QUÉ ES EL TIGRE DE HONG KONG? UNA ESCUELA SECRETA? ... UN SER MONSTRUOSO? ... UN HORRIBLE MISTERIO?...
KALIMAN
¡COMPRE SU REVISTA SALE LOS SABADOS Y SOLO CUESTA
¡UN HOMBRE DESCONOCIDO QUE SE ENCUENTRA EN MEDIO DEL HORROR Y DE LA MUERTE...!
SUPER KALIMAN

ARAUNA

EL PRINCIPE DE LA SELVA

ESTA VEZ FUE QUE LE LLEVÉ HASTA LOS RASCACIELOS A MI AMIGO Y SU AMIGO ES CLARO, SE ENCARIÑÓ CON ÉL. EN UNA DE SUS MUCHAS Y PELIGROSAS AVENTURAS, SUMIDOS EN EL CORAZÓN DEL AMAZONAS.

"EL INFIERNO VERDE"

DONDE LA LEYENDA SE MEZCLA Y SE FUNDE CON LA REALIDAD, SE ENFRENTARÁN A LOS SERES MÁS TERRIBLES DE LA SELVA: EL GIGANTESCO MALIK, LA TRIBU SALVAJE DE LOS **BANDARA**, LA MISTERIOSA Y HERMOSA DIOSA TIMOON Y LOS MÁS TERRIBLES DE TODOS LOS MONSTRUOS.